



Autumn Wonderful
Kashmir

ศรีนาดา โชนามาร์ด กุลมารด์ เบตต์บท์
ทัชมาฮาล ♥ ชัยปุระ

8วัน 7คืน  IndiGo 

18-25 ต.ค. 67
15-22 พ.ย. / 5-12 ส.ค. 67
ปีใหม่ 29 ส.ค. - 5 ม.ค. 68

ราคาเริ่มต้น **49,900.-**

รวมวีซ่า ตัวเครื่องบิน โรงแรม 4-5 ดาว เสริมอาหารไทย

Autumn Wonderful
Kashmir
 ศรีนาดา โซนามาร์ต กุลมาร์ต เบตบท์
ทัชมาฮาล ♥ ชัยปุระ
 8วัน 7คืน  IndiGo 
 18-25 ต.ค. 67
 15-22 พ.ย. / 5-12 ธ.ค. 67
 ปีใหม่ 29 ธ.ค. - 5 ม.ค. 68
 ราคาเริ่มต้น **49,900.-**
 รวมวีซ่า ตัวเครื่องบิน โรงแรม 4-5 ดาว เสริมอาหารไทย



autumn
Kashmir

“แคชเมียร์” ดินแดนสวรรค์บนพื้นพิภพ มงกุฎเพชรแห่งอินเดียที่สวยงามที่สุดในโลก
เปรียบประดุจสวรรค์บนโลกมนุษย์ท่ามกลางอ้อมกอดของเทือกเขาหิมาลัย
เมื่อถึงเดือนตุลาคม ยางเขากฎูใบไม้เปลี่ยนสี เราจะได้สัมผัสกับมนต์เสน่ห์ต้นชินาร์ (Chinar)
ต้นไม้ประจำแคว้นแคชเมียร์ ลักษณะคล้ายใบเมเปิ้ล ค่อยๆเปลี่ยนสีไล่เฉดสีตั้งแต่เหลือง ส้ม
แดง น้ำตาล ทั่วทั้งเมือง สวยงามราวกับภาพวาดชั้นเอก ก่อนที่จะร่วงหล่นลงบนพื้นกลายเป็น
ท้องทุ่งสีส้มน้ำตาล บรรยากาศแสนโรแมนติก สวยงามเกินคำบรรยาย

Taj Mahal

wonders of the world

สิ่งมหัศจรรย์ของโลก...สุสานหินอ่อนสีขาวที่สวยงามที่สุดในโลก

ตั้งอยู่บนฝั่งแม่น้ำยมนาในเมืองอัครา

เริ่มสร้างขึ้นในปี 1632

โดยจักรพรรดิโมกุล "จักรพรรดิชาห์ชะฮัน"

เพื่อฝังศพของพระสนมผู้เป็นที่รัก มุมตัมมาฮาล

ทัชมาฮาลได้รับสถานะเป็นแหล่งมรดกโลก

ของยูเนสโกในปี 1983

ในฐานะ "เพชรน้ำเอกของศิลปะมุสลิมในอินเดีย"

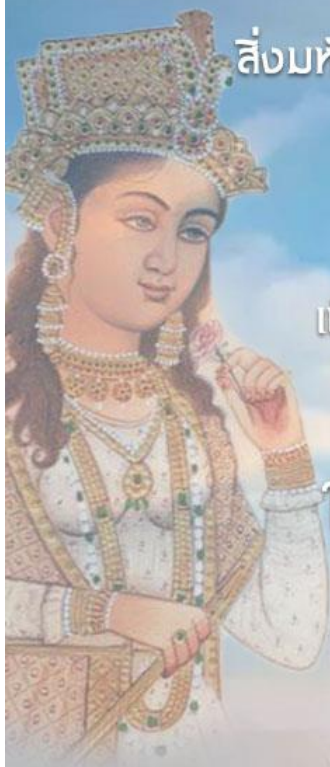

Jaipur

ชัยปุระ...นครสีชมพูแห่งราชสถาน

เมืองท่องเที่ยวยอดนิยมของนักเดินทางทั่วโลก เหมาะสำหรับมือใหม่ที่จะเริ่มต้นท่องเที่ยวอินเดีย
เดินทางสะดวกสบายด้วยเที่ยวบินตรงจากเมืองไทย เมืองที่แสนจะมีสีสันและมีชีวิตชีวา
เพียงแค่ก้าวแรกจากสนามบินเท่านั้นจะมีเสียงแตรรถยนต์อันเป็นเอกลักษณ์คอยต้อนรับเรา
ทำให้เราได้ว่าเรามาถึงอินเดียแล้วจริงๆ ! สถานที่ท่องเที่ยวแต่ละแห่งสวยสุดปังอลังการ
ทั้งปราสาทพระราชวัง เหมือนที่เราสวมบทบาทเป็นมหาราชาและมหารานีกันเลยทีเดียว
ถ่ายรูปออกมามุมไหนก็สวย โฟสตัดภาพลงโซเชียลได้ไม่รู้จบ

วันที่ 1 กรุงเทพฯ – เดลลี
18 ตุลาคม 2567

- - -

15.00 น. คณะพร้อมกัน ณ ท่าอากาศยานสุวรรณภูมิ ชั้น 4 เคาน์เตอร์สายการบินไทย เจ้าหน้าที่บริษัทต้อนรับและอำนวยความสะดวกเรื่องสัมภาระและเอกสารการเดินทางแก่ท่าน



17.50 น. ออกเดินทางจากสู่ เดลลี โดยสายการบินไทย เที่ยวบินที่ TG 315 (บริการอาหารและเครื่องดื่มบนเครื่อง)

🌐 เวลาที่อินเดียช้ากว่าประเทศไทย 1 ชั่วโมง 30 นาที 🌐

20.55 น. เดินทางถึง สนามบินอินทราชานธี เดลลี ผ่านพิธีตรวจคนเข้าเมือง รับกระเป๋าสัมภาระ



เมืองเดลี (Delhi) หรือชื่ออย่างเป็นทางการ ดินแดนเมืองหลวงแห่งชาติเดลี (National Capital Territory of Delhi) ย่อว่า เอ็นซีที (NCT) เป็นนครและดินแดนสหภาพของประเทศอินเดีย ประกอบด้วย นิวเดลี เมืองหลวงของประเทศอินเดีย นำท่านเดินทางสู่โรงแรม

ที่พัก: COUNTRY INN SUITES หรือเทียบเท่า (คืนที่ 1)

วันที่ 2 เดลลี - ศรีนาถา - โชนามาร์ค
19 ตุลาคม 2567

B

L

D

07.00 น. รับประทานอาหารเช้า ณ โรงแรม

08.00 น. เดลลี เมืองหลวงของประเทศอินเดีย ซึ่งอย่างเป็นทางการ ดินแดนเมืองหลวงแห่งชาติเดลี (National Capital Territory of Delhi) ย่อว่า เอ็นซีที (NCT) เป็นนครและดินแดนสหภาพของประเทศอินเดีย ประกอบด้วยนิวเดลี เมืองหลวงของประเทศอินเดีย อาณาเขตของเดลีติดต่อกับรัฐหยาณาทั้งสามด้าน มีการตั้งถิ่นฐานอาศัยในพื้นที่ของเดลีมาตั้งแต่ 600 ปีก่อนคริสตกาลตลอดระยะเวลาในประวัติศาสตร์ของเดลี เดลีได้เป็นเมืองหลวงของหลายอาณาจักรและจักรวรรดิ ที่โดดเด่นที่สุดคือรัฐสุลต่านเดลี และจักรวรรดิโมกุล



ผ่านชมประตูเมืองอินเดีย (Indian Gate) ใช้เป็นอนุสาวรีย์ของทหารที่เสียชีวิตในสงครามโลกครั้งที่หนึ่ง จุดไฟ อมรชีวินบุชาวิทยาลัยนักเรียนไม่เคยดับ ตั้งแต่ พ.ศ.2474 (ค.ศ. 1931) จวบจนปัจจุบัน มีชื่อจารึกไว้ที่แผ่นหิน 85,000 ชื่อ **นำท่านผ่านชมราชปาดิภวัน (Rashtrapati Bhavan) ทำเนียบรัฐบาล** ที่ก่อสร้างด้วยหินทรายรูปร่างผสมแบบอังกฤษและโมกุล จากนั้น **นำท่านเดินทางนำท่านเดินทางสู่สนามบิน**

กลางวัน นำท่านรับประทานอาหารกลางวัน ณ แบบกล่อง เพื่อสะดวกในการเช็คอิน

13.40 น. ออกเดินทางสู่ ศรีนาถา โดยสายการบิน INDIGO อินดิโก้ เที่ยวบินที่ 6E-2747

15.05 น. เดินทางถึง สนามบินศรีนาถา รับกระเป๋าสัมภาระ

ท่าอากาศยานนานาชาติศรีนาคา หรือที่รู้จักในชื่อท่าอากาศยานนานาชาติซีคูล-อาลัม และฐานทัพอากาศบัดแกม เป็นท่าอากาศยานนานาชาติใน เมืองหลวงฤดูร้อนของจัมมูและแคชเมียร์ ซึ่งเป็นของกองทัพอากาศอินเดียและการท่าอากาศยานแห่งอินเดียดำเนินการวิ่งลॉมพลเรือนที่สนามบิน ถูกกำหนดให้เป็นสนามบินนานาชาติของ เมืองหลวงของรัฐแคชเมียร์



ศรีนาคา เมืองหลวงรัฐจัมมูและแคชเมียร์ สามารถท่องเที่ยวได้ตลอดปีเนื่องจากมีอากาศเย็นสบาย แม้กระทั่งในช่วงฤดูร้อนก็จะมีอุณหภูมิโดยเฉลี่ยอยู่ที่ประมาณ 20 องศาเซลเซียสเท่านั้น ด้วยอากาศที่เย็นสบายตลอดทั้งปีบวกกับธรรมชาติที่สวยงามในทุกฤดูทำให้ใครหลายคนทั้งชาวอินเดียและนักท่องเที่ยวต่างก็อยากหลบร้อนมารับลมเย็นๆที่นี่ จนศรีนาคาได้รับการขนานนามว่าเป็นเมืองสำหรับการพักผ่อนในช่วงฤดูร้อนของประเทศอินเดีย

บาย

นำท่านเดินทางต่อสู่โซนามาร์ค "โซนามาร์ค" หรือ ทุ่งทองคำแห่งแคชเมียร์ ตั้งอยู่ที่ความสูง 2,740 เมตร จากระดับน้ำทะเล เป็นที่รู้จักกันในนาม "ประตูสู่ลาดัคห์" อยู่บนเส้นทางระหว่างศรีนาคากับเลห์ เป็นดินแดนที่เต็มไปด้วยมนต์เสน่ห์ของธรรมชาติอันงดงาม ทั้งทุ่งหญ้า ป่าสนภูเขาหิมะขนาดใหญ่รูปทรงแปลกตา และป่าวอลนัทที่ปลูกเรียงรายตลอดสองข้างทาง



ค่า

รับประทานอาหารค่ำในโรงแรม

ที่พัก: BADAR RESORT SONAMARG หรือเทียบเท่า (คืนที่ 2)

วันที่ 3 โชนามาร์ค - กุลมาร์ค - ศรีนาคา
20 ตุลาคม 2567

B

L

D

08.00 น.
ยามเช้า

บริการอาหารเช้า ณ โรงแรม

โปรแกรมแนะนำ ชีมา ชม กราเซีย (Thajiwass Glacier) **ค่าชีมาไม่รวมในค่าทัวร์
ราคาประมาณ 1200-1500 รูปี สอบถามที่หัวหน้าทัวร์ของท่าน** กราเซียทาจิวาสเกิดจาก
ธารน้ำแข็งที่มีการทับถมของหิมะมายาวนาน การเดินป่า หรือขี่ม้าไป ธารน้ำแข็ง Thajiwass ชม
วิวภูเขาที่ยอดเขาปกคลุมด้วยหิมะ..ตัดสลับกับป่าสนต้นใหญ่เขียวชอุ่มเต็มภูเขา เป็นหนึ่งใน
สถานที่ท่องเที่ยวไฮไลน์ของการมาเที่ยวที่หุบเขาโชนามาร์ค ชีมาผ่านทุ่งหญ้าเขียวขจีและป่า
ที่สวยงาม และสิ้นสุดที่จุดชมวิวซึ่งคุณจะได้เห็นทิวทัศน์ของธารน้ำแข็งได้อย่างชัดเจน
เส้นทางที่นี้คุณจะได้เพลิดเพลินไปกับอากาศบนภูเขาที่สดชื่นและเสียงลำธารไหลริน



จากนั้น

นำท่านเดินทางไป กุลมาร์ค (Gulmarg) ใช้เวลาเดินทางประมาณ 3-4 ชั่วโมง



“กุลมาร์ค” (GULMARG) หรือ “แดนทุ่งหญ้าของดอกไม้” เป็นเทือกเขาอยู่สูงกว่าระดับน้ำทะเล 2,730 เมตร แต่เดิมมีชื่อเรียกว่า **เการิมาร์ค** ที่นี่ยังเป็นที่ตั้งของสนามกอล์ฟที่มีหลุมถึง 18 หลุมที่ยังสูงที่สุดในโลก **“เทือกกุลมาร์ค”** ได้รับการยอมรับจากผู้คนมากมายว่าเป็นสถานที่ที่มีทัศนียภาพที่สวยงามแห่งหนึ่งของโลก ที่สวยงามถือว่าเป็นความงดงามที่มาจากธรรมชาติอย่างแท้จริง ไม่ว่าจะช่วงไหนๆ ก็สามารถเที่ยวชมได้อย่างไม่มีเบื่อ พร้อมสัมผัสความสวยงามที่แตกต่างกับสี่ฤดูกาล เป็นหนึ่งในสถานที่ท่องเที่ยวอีกหนึ่งแห่งที่ต้องมาเยือนสักครั้งในชีวิต

กลางวัน
บ่าย

บริการอาหารกลางวัน ณ ภัตตาคาร /โรงแรม

ไฮไลท์ ของกิจกรรมและการท่องเที่ยวที่กุลมาร์ค นำท่านขึ้นเคเบิลคาร์เฟส 1 (กระเช้าลอยฟ้าหรือกอนโดลา) ขึ้นกระเช้ากอนโดลาเป็นเคเบิลคาร์ไปเฟส1 ระหว่างทางท่านจะได้



เห็นวิวของภูเขาหิมะที่สวยงาม พบเห็นหมู่บ้านยิปซี และหมู่บ้านของคนท้องถิ่น เห็นวิวทิวเขาของเทือกเขาหิมาลัย และป่าสน อีสระให้ท่าน ถ่ายภาพความสวยงามรอบทิศทาง ...

....

ได้เวลาสมควรนำท่านเดินทางกลับศรีนาคา...

นำท่านชมสวนโมกุล (MUGHAL GARDEN) ชมสวนชาลิมาร์ (Shalimar) ซึ่งมีความ

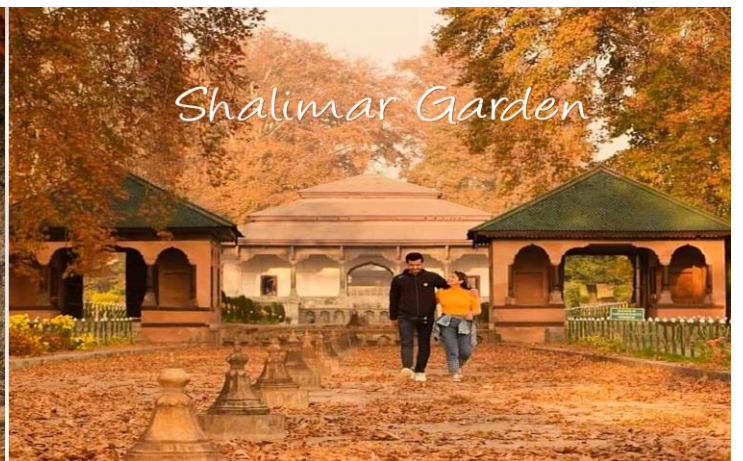
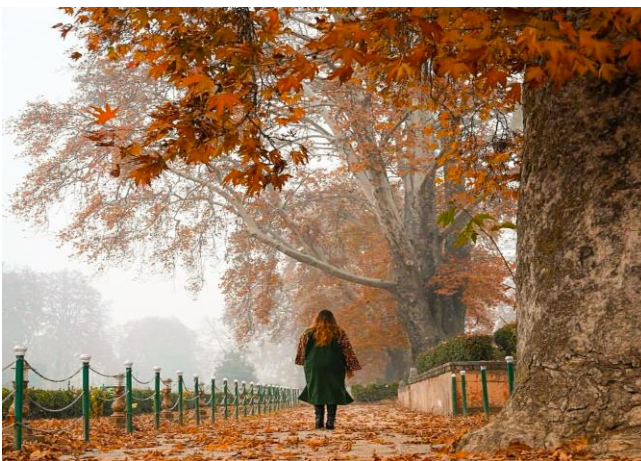

สวยงาม จนได้รับการขนานนามว่าเป็น "อัญมณีแห่งศรีนาคา" เป็นสวนโมกุลในศรีนคร เชื่อมต่อกับทะเลสาบดาล สร้างขึ้นโดยจักรพรรดิชะฮันคีร์แห่งจักรวรรดิโมกุล ให้กับพระมเหสี นูร์ชะฮันในปี 1619 สวนนี้ถือเป็นจุดสูงสุดของวิถยาพีชสวนของโมกุล ปัจจุบันเป็นสวนสาธารณะและถือเป็น "มงกุฎแห่งโมกุล" **ชมสวน Nishat** สร้างขึ้นโดยพี่ชายของจักรพรรดินีนูร์ จาฮาน ชื่ออาซิฟ ข่าน ซึ่งเป็นผู้ออกแบบแผนผังของสวนด้วย และเปิดในปี ค.ศ. 1633 และครอบคลุมพื้นที่ขนาดมหึมาบน พื้นที่ 46 เอเคอร์ ซึ่งตกแต่งอย่างเป็นธรรมชาติด้วยดอกไม้สีสดใส และเป็นสวนที่ใหญ่เป็นอันดับสองรองจากสวนชาลิมาร์ ความเป็นเลิศทางสถาปัตยกรรมของสวน Nishat สวนแห่งนี้สร้างขึ้นครั้งแรกโดยระเบียบง 12 แห่งซึ่งเป็นตัวแทนของราศี 12 ราศี ระเบียบงสวนล้อมรอบด้วยต้นไม้ไซเปรสและต้นไม้ไชนาร์ สวนเริ่มต้นจากริมฝั่งทะเลสาบ Dal และขยายไปจนถึงปลายเนินเขาด้วยช่องหินขัด ระเบียบงด้านบนของสวน Nishat เป็นที่ตั้งของสวน Zenana และระเบียบงด้านล่างเชื่อมต่อดีกับทะเลสาบ Dal และถนนทางเข้า

มาถึงแคชเมียร์ ต้อง!! เปิดประสบการณ์พักในบ้านเรือ หรือ House Boat หนึ่งในหลายร้อยลำที่อยู่ในทะเลสาบดาล ที่ทำด้วยไม้แกะสลักอย่างประณีตเป็นความรู้สึกที่สงบและมีความสุขในอีกรูปแบบหนึ่ง จึงไม่น่าแปลกใจว่าทำไมในแต่ละปีจะมีนักท่องเที่ยวจากทั่วโลกพากันมาเยือนที่นี่ชมทัศนียภาพรอบ ๆ ทะเลสาบได้ทั้ง 360 องศา และในเรือแต่ละลำจะมี...ผู้ดูแลที่คอยดูแลอำนวยความสะดวกสบายให้แก่แขกที่มาพักเหมือนกับได้อยู่ที่บ้าน ทำให้สามารถจินตนาการไปถึงความสะดวกสบายสมัยที่ชาวอังกฤษอาศัยอยู่ในบ้านเรือเมื่อในอดีตได้เป็นอย่างดี

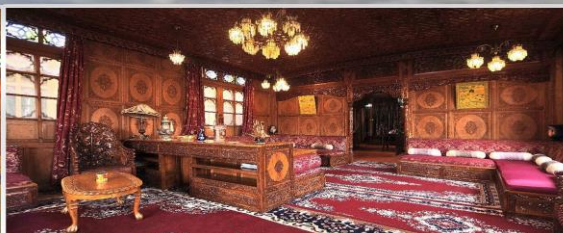

“ริมานบนดินแห่งแคชเมียร์” ความใฝ่ฝันของนักท่องเที่ยว เกิดขึ้นในยุค “ครินส์วิคตอเรีย” ซึ่งอังกฤษได้เข้ามาล่าอาณานิคม แต่มหาราชชาโมกุล ได้ตั้งกฎเข้มว่า ...แม้อังกฤษจะมีอำนาจเหนืออย่างไรก็ไม่อาจให้ใช้สิทธิถือครองที่ดินผืนนี้ได้...!!! นักล่าอาณานิคม จึงเล็งโดยนำไม้สนซีดาร์ สร้างเป็นเรือ มีเอกลักษณ์ทางสถาปัตยกรรมตามแบบของอังกฤษ แกะสลักลวดลายสวยงาม พร้อมเครื่องอำนวยความสะดวกต่างๆ หลังอินเดียถูกปลดปล่อยให้เป็นเอกราช บ้านเรือเหล่านี้จึงตกเป็นของรัฐ ถูกปล่อยให้ทรุดโทรมไปตามกาลเวลา ต่อมาได้ตกเป็นของเอกชน จึงปรับเป็นที่พักรอรับนักท่องเที่ยว กลายเป็นสถานที่ได้รับความนิยมจนถึงปัจจุบัน

ค่า **บริการอาหารเย็น ณ บ้านเรือ**

ที่พัก: MEENA DELUXE HOUSEBOATS หรือเทียบเท่า (คืนที่ 3)

วันที่ 4 ศรีนาดา - เมดันท์ - พาฮาลแกม – ศรีนาดา
21 ตุลาคม 2567

B

L

D

07.00 นำท่าน **ล่องเรือชิดารา (เรือพายแบบแคชเมียร์)** พาหนะสำหรับทำมาหากินของชาวแคชเมียร์ที่มีบ้านเรือนอยู่ริมน้ำที่สำคัญใบพายเป็นรูปหัวใจให้ท่านชมความงดงามทะเลสาบทะเลสาบได้รับการขนานนามว่า **“เพชรยอดมงกุฏของแคชเมียร์”** หรือ **“อัญมณีแห่งศรีนาดา”** ทะเลสาบที่มีความสวยงาม เต็มไปด้วยความมีชีวิตชีวาของ ชาวแคชเมียร์.. ท่านจะเพลิดเพลินกับการเลือกซื้อสินค้าพื้นเมืองของชาวแคชเมียร์ที่นำของมาขายกันถึงกลางทะเลสาบ! เช่น ผ้าพัชมินา, เปเปอร์มาเช่, เครื่องประดับและเครื่องเงินต่างๆมากมาย



08.00 น. บริการอาหารเช้า ณ บ้านเรือ
08.30 น. เดินทางสู่ **พาฮาลแกม (Pahalgam)** ใช้เวลาเดินทาง 3 ชั่วโมง ระหว่างทางแวะจอดรถถ่ายรูปกับวิวทิวทัศน์ที่งดงาม จนหยุดกดชัตเตอร์ไม่ได้เลยทีเดียว นั่งเพลินๆแป๊บเดียวก็ถึง ให้ท่านชมความสวยงามของพาฮาลแกม **"เมืองพาฮาลแกม"** คือ



ดินแดนสรวงสวรรค์ของแคชเมียร์ ปัจจุบันพาสกาลแกมได้รับสมญานามว่าเป็น "สวิสเซอร์แลนด์แห่งอินเดีย" นักท่องเที่ยวจากทั่วสารทิศต่างยกย่องให้ ดินแดนแห่งนี้ เป็นสถานที่ที่สวยงามที่สุดในโลก และเป็นสถานที่ที่ภาพยนตร์นิยมมาถ่ายทำกันที่นี่ มีแม่น้ำสายย่อยๆ จะบรรจบรวมกันเป็น "แม่น้ำลิดดาร์" (Liddar) เป็นแม่น้ำสายสำคัญ และยังเป็นแหล่งปลูกหญ้าฝรั่น (Saffron) ที่ใหญ่ที่สุด

กลางวัน
บ่าย

บริการอาหารกลางวัน ณ ภัตตาคาร (เมืองพาสกาลแกม)

นำท่านไปชม **หุบเขาเบตábห์ BEHTAB VALLEY** (เปลี่ยนเป็นรถจี๊ปท้องถิ่น) ที่มีชื่อเสียง ขึ้นมาหลังจากที่ภาพยนตร์นำแสดงโดย Sunny Deol และ Amrita Singh เรื่อง Betaab ถูกถ่ายทำที่นี่ในปี 1983 ที่นี่เป็นหุบเขาที่ล้อมรอบด้วยทุ่งหญ้าสีเขียวชอุ่ม ช่วงซัมเมอร์เขียวขจี สวยอีกแบบ หากมาช่วงฤดูหนาว สวยมาก หิมะขาวโพลนเต็มไปหมด ถ่ายรูปมุมไหนก็สวย ใครอยากเจอฟิลล์นี้ต้องช่วงฤดูหนาวเท่านั้น..ได้เวลาอันสมควรเดินทางกลับที่ศรีนาคา



ค่ำ บริการอาหารเย็น ณ โรงแรม

ที่พัก: DOWNTOWN SRINAGAR หรือเทียบเท่า (คืนที่ 4)

วันที่ 5 ศรีนาคา - เดลลี - ชัยปุระ
22 ตุลาคม 2567

B L D

เช้า บริการอาหารเช้าแบบกล่อง

09.45 น. ออกเดินทางสู่ เดลลี โดยสายการบิน **INDIGO อินดิโก้** เที่ยวบินที่ **6E-566**

11.15 น. เดินทางถึง สนามบินศรีนาคา รับกระเป่าสัมภาระ

12.00 น. บริการอาหารกลางวัน ณ ภัตตาคารจีน (เดื่องเดลลี)

13.00 น. ออกเดินทางสู่ **เมืองชัยปุระ** เมืองหลวงของรัฐราชสถาน ใช้เวลาเดินทางประมาณ **4-5 ชั่วโมง**...เมืองชัยปุระ หรือจัยปุร์ (Jaipur) ตั้งอยู่ในรัฐราชสถาน (Rajasthan) ทางด้าน

ตะวันตกของประเทศอินเดีย มีประชากรและความเจริญมั่งคั่งมากที่สุดของรัฐบาลสถาน ถือเป็นเมืองหนึ่งที่มีนักท่องเที่ยวมาเยือนไม่ขาดสายตลอดปีเพราะเมืองจัยปุร์เป็นเมืองที่เต็มไปด้วยวัฒนธรรม สถาปัตยกรรมที่โดดเด่นมีเอกลักษณ์ งดงามตระการตา และเหตุผลที่เมืองจัยปุร์ได้ถูกขนานนามว่าเป็น นครสีชมพู ก็เพราะว่าในอดีตเจ้าชายแห่งเวลส์ หรือสมเด็จพระเจ้าเอ็ดเวิร์ดที่ 7 แห่ง สหราชอาณาจักร ได้เสด็จเยี่ยมเยือนที่อินเดีย ผู้ปกครองนครจัยปุร์ในสมัยนั้นจึงมีรับสั่งให้ประชาชนทาสีบ้านเรือน และสถาปัตยกรรมต่างๆให้เป็นสีชมพูเพื่อสร้างความประทับใจให้แก่เจ้าชายแห่งเวลส์ เมืองจัยปุร์จึงถูกเรียกว่านครสีชมพู ตั้งแต่บัดนั้นมา



นำท่านเช็คอิน **สัญลักษณ์เมืองชัยปุระพระราชวังแห่งสายลม (Hawa Mahal)** ถ่ายรูปด้านนอกเท่านั้น หนึ่งในหลายพระราชวังที่อยู่ในกำแพงเมืองของนครสีชมพูแห่งนี้ พระราชวังสายลมเคยเป็นฮาร์เร็มของมหาราชา มีลักษณะเป็นอาคาร 5 ชั้น สร้างด้วยหินทรายออกแดง รูปแบบของสถาปัตยกรรม สไตล์เปอร์เซียกับโมกุล ที่สวยงามคือลวดลายฉลุหินตามหน้าต่าง ช่องระบายอากาศที่บรรดา นางสนมในวังใช้เป็นที่แอบดูชีวิต ความเป็นอยู่ของสามัญชนทั่วไปด้านนอก และประโยชน์อีกอย่างคือเป็นช่องแสงและช่องลมมีหน้าต่างจำนวนมากถึง 152 ช่อง เลยทีเดียว....อุ่นเครื่องทักษะต่อรองราคา**ที่ ตลาดฮาวามาฮาล (Hawa Mahal Bazaar)** มีทั้งเสื้อผ้า กระเป๋า รองเท้า หรือเครื่องประดับหลากหลายแบบ ได้ตามอัธยาศัย หรือจะไปคาเฟ่เก๋ๆ จิบเครื่องดื่มเย็นๆ ชมวิวฮาวามาฮาลแบบสุดปังก็ยิ่งได้ **บริการอาหารค่ำ ณ โรงแรม**

ค่ำ

ที่พัก: RAMADA JAIPUR หรือเทียบเท่า (คืนที่ 5)

วันที่ 6 ชัยปุระ – อัครา
23 ตุลาคม 2567

B

L

D

07.00 น. บริการอาหารเช้า ณ โรงแรม

08.00 น. นำท่านไป **แอมเบอร์ฟอร์ท (Amber fort)** โดยการนั่งช้างขึ้นพระราชวัง เดิมเคยเป็นราชธานีของเมืองชัยปุระ สร้างที่เคยเป็นป้อมปราการเก่าในศตวรรษที่ 11 สร้างขึ้นโดยมหาราชาแมนสิงห์ ในปี ค.ศ. 1592 และเสร็จสิ้นในสมัยของมหาราชาใจสิงห์ ป้อมแห่งนี้เป็นต้นแบบที่ดีของสถาปัตยกรรมแบบราชปุต (Rajput) นอกจากนี้ในสมัยก่อนด้านล่างของป้อมยังเป็นทะเลสาบ จึงเป็นปราการสำคัญเพื่อป้องกันข้าศึกได้อีกชั้น ทำให้ที่นี่กลายเป็นจุดยุทธศาสตร์สำคัญของราชวงศ์กาญจวาทอยู่หลายร้อยปี ก่อนมหาราชาสะหวายจัย ชิงห์ที่ 2



จะตัดสินใจย้ายลงไปสร้างเมืองใหม่ยังชัยปุระ....ภายในพระราชวังแอมเบอร์ฟอร์ทประกอบด้วยพระตำหนักต่างๆ ซึ่งส่วนใหญ่จะสร้างในสมัยของมหาราชามาน ชิงห์ (Maharaja Man Singh) ในปี ค.ศ. 1592 และได้มีการขยายต่อเติมโดยมหาราชาองค์ต่อมา ช่วงนั้นจักรวรรดิโมกุลเข้ามามีอิทธิพลในดินแดนนี้จึงทำให้รูปแบบสถาปัตยกรรมภายในเป็นการผสมผสานระหว่างราชปุตกับโมกุล...ได้เวลาอันสมควรนำท่านนั่งรถจี๊ปกลับ

นำท่านชม **พระราชวังหลวงหรือพระราชวังซีตีพาลเซซ (City Palace)** พระราชวังอันเป็นที่ประทับของมหาราชาแห่งชัยปุระ สร้างขึ้นในสมัยมหาราชาไสวจัยชิงห์ที่ 2 จากนั้นก็ได้รับการดูแลต่อเติมโดยมหาราชาของชัยปุระรุ่นต่อมา โดยสถาปัตยกรรมได้รับการผสมผสานระหว่างสถาปัตยกรรมแบบราชปุตกับโมกุล โดยซีตีพาลเซซได้เปิดให้เข้าชมในนามของพิพิธภัณฑ์ไสวมานชิงห์ ภายในเขตพระราชฐานมีศาลาว่าราชการที่มหาราชาใช้ปรึกษางานกับข้าราชการบริวาร ตั้งอยู่กลางฝั่งพระราชวังและเหยือกเงิน (Silver Urms) แท้ๆ 2 ใบของมหาราชามัดโฮชิงห์ที่ 2 (Maharaja Madho Singh II) ซึ่งเหยือกเงินนี้จะวางอยู่ของประตู

ทางเข้า เหยือกนี้มีความสูงถึง 1.6 เมตร บรรจุน้ำได้ 900 ลิตร ในอดีตเคยถูกใช้บรรจุน้ำจากแม่น้ำคงคาเพื่อนำไปใช้ในพิธีราชาภิเษกของกษัตริย์เอ็ดเวิร์ดที่ 7

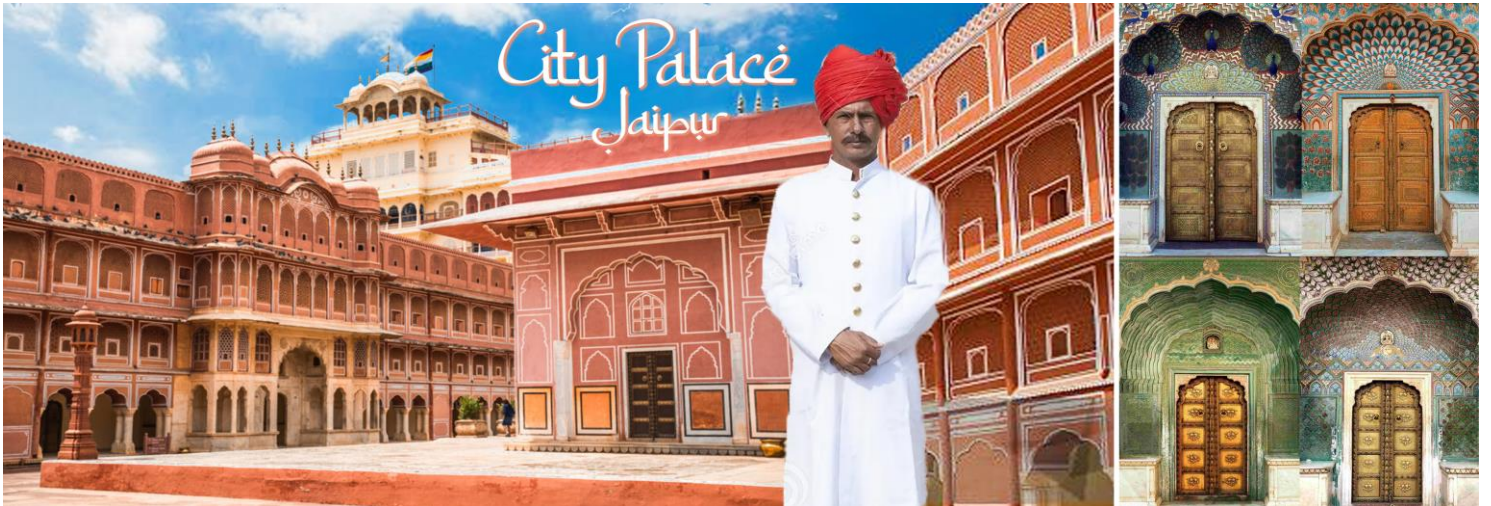

นำท่านชม **หอดูดาวจันทรามันตรา (Jantar Mantar observatory)** อนุสรณ์สถานทางด้านดาราศาสตร์ที่สร้างในสมัยคริสต์ศตวรรษที่ 18 ตั้งอยู่ใกล้สร้างโดยมหาราชา ไสว สิงห์ที่ 2 (ค.ศ.1699 – 1743) ผู้มีความสามารถทางด้านดาราศาสตร์แห่งราชวงศ์โมกุล หอดูดาวจันทรามันตราเป็นหอดูดาวแห่งแรกและเป็น 1 ใน 5 หอดูดาวที่ทรงสร้างขึ้น มีสภาพสมบูรณ์และมีขนาดใหญ่ที่สุด หอดูดาวอีก 4 แห่งถูกสร้างขึ้นใน เมืองต่างๆ ดังนี้ กรุงนิวเดลี (Delhi) เมืองอุชเชน (Ujjain) เมืองพาราณสี (Varanasi) และ เมืองมธรา (Matura) ได้รับการขึ้นทะเบียนเป็นมรดกโลกโดยองค์การยูเนสโก



กลางวัน บริการอาหารกลางวัน ณ โรงแรม (บุฟเฟต์)

บ่าย นำท่านเดินทางไป **อัครา (Agra)** ระยะทาง 238 กิโลเมตร เดินทางประมาณ 4 - 5 ชั่วโมง แล้วแต่สภาพการจราจร อัครา อดีตเมืองหลวงอินเดียในสมัยที่ยังเรียกว่า "สินธุสถาน" เป็นเมืองที่มีประชากรหนาแน่นที่สุดในรัฐอุตตรประเทศ เป็นเมืองที่ตั้งอยู่ริมแม่น้ำยมุนา (Yomuna) มีโบราณสถานระดับมรดกโลกถึง 3 แห่ง ทัชมาฮาล(Taj Mahal) ป้อมอัครา

รา (Akra Fort) ซึ่งโบราณสถานโมกุลทั้งสามแห่งนี้ได้ถูกยกขึ้นเป็นมรดกโลกโดยองค์การยูเนสโก UNESCO

ค่า

บริการอาหารค่ำ ณ โรงแรม

ที่พัก: **GRAND MECURE AGRA** หรือเทียบเท่า (คืนที่ 6)

วันที่ 7 อัครา – เดลลี

24 ตุลาคม 2567

B

L

D

07.00 น. บริการอาหารเช้า ณ โรงแรม

นำท่านชม **ทัชมาฮาล (TajMahal)** ทัชมาฮาลคืออนุสรณ์สถานแห่งความรัก เป็น **1 ใน 7 สิ่งมหัศจรรย์ของโลกในยุคใหม่** มีขนาดใหญ่ถึง ประมาณ 107 ไร่ ใช้เวลาก่อสร้างนานกว่า 22 ปี ทัชมาฮาลถูกสร้างขึ้นโดยความรักของสมเด็จพระจักรพรรดิชาห์ชะฮันที่มีต่อพระนางมুমตัส มาฮาล พระมเหสีของพระองค์ เพื่อใช้เป็นอนุสาวรีย์ฝังศพของพระมเหสีนั่นเอง พระมเหสีมุตัสสิ้นพระชนม์หลังจากให้กำเนิดทายาทองค์ที่ 14 ซึ่งเหตุการณ์ครั้งนี้ทำให้สมเด็จพระจักรพรรดิชาห์ชะฮันโศกเศร้ามานานกว่าสองทศวรรษ ในทุกๆ วันพระองค์จะไปนั่งอยู่ข้างหลุมศพของพระมเหสี และด้วยความโศกเศร้านี้พระองค์จึงสละราชสมบัติเพื่อสร้างทัชมาฮาลนานกว่า 22 ปีเพื่อเป็นอนุสรณ์แห่งความรักของทั้งสองพระองค์



จากนั้น

ชมพระราชวังอัคราฟอ์ด (Agra Fort) หรือ Red Fort ป้อมนี้สร้างจากหินทรายแดงเป็นมรดกอีกแห่งหนึ่งของอัคราตั้งอยู่ริมฝั่งแม่น้ำยมนา ห่างจากทัชมาฮาลราว 2 กิโลเมตร เริ่มสร้างมาตั้งแต่ศตวรรษที่ 11 ในรัชสมัยของกษัตริย์อัคบาร์ และมีการก่อสร้างมาเรื่อยๆ จนถึงสมัยของพระเจ้าจักรพรรดิชาห์ชะฮัน ผู้เป็นหลานชาย ภายในแบ่งเป็นพระราชวัง อาคาร ห้องหอบ และมัสยิดจำนวนมาก บางหลังสร้างจากหินอ่อนล้วนๆ อีกด้วย ภายในป้อมอัครามีโซนต่างๆ ให้เราได้ แวะ ชมมากมาย อาทิ ห้องพระโรงส่วนพระองค์ (Diwan-i-Khas) มัสยิดไข่มุก (Moti Masjid) พระราชวังกระจก (Sheesh Mahal) พระราชวังกษมาฮาล (Khas Mahal) หอคอยหินอ่อนแปดเหลี่ยมสีขาว (Musamman Burj) ซึ่งเป็นสถานที่คุมขังสมเด็จพระจักรพรรดิชาห์ชะฮันหลังจากที่ถูกพระโอรสยึดพระราชบัลลังก์ โดยระเบียงจากห้องนี้เองที่สมเด็จพระจักรพรรดิชาห์ชะฮันได้ใช้เวลาในช่วงสุดท้ายของชีวิตในการทอพระเนตรไปยังทัชมาฮาลถึง 8 ปี จนกระทั่งสวรรคตในปี ค.ศ. 1666



กลางวัน

บริการอาหารกลางวัน ณ โรงแรม (บุฟเฟต์)

นำท่านเดินทางไป **เดลี** ระยะทาง **290 ก.ม.** ใช้เวลาเดินทางประมาณ **4 ชั่วโมง**
นำท่านชม อักซาร์ดาม วัดฮินดูสุดน่าทึ่งแห่งประเทศอินเดีย อักซาร์ดาม (Akshardham)

วัดแห่งศาสนาฮินดูที่ใหญ่ที่สุดในโลก และเป็นวิทยาลัยทางจิตวิญญาณและวัฒนธรรม สถานที่สำคัญประจำกรุงนิวเดลีแห่งประเทศอินเดีย และยังเป็นที่ยุ้จักในชื่อเดลีอักซาร์ดัม (Delhi Akshardham) หรือ สวามินารายันอักซาร์ดัม Swaminarayan Akshardham) ออกแบบในสไตล์สถาปัตยกรรมดั้งเดิมของอินเดีย ที่มีความซับซ้อนแต่ก็ปราณีตสวยงามสมคำร่ำลือวัด



แห่งนี้เป็นวัดที่สร้างขึ้นใหม่แห่งศาสนาฮินดูนิกายสวามินารายัน โดยชื่ออักซาร์ดามมีความหมายว่า ที่พำนักของพระเจ้าแห่งโลก สร้างแล้วเสร็จในปี 2005

จากนั้น

นำท่าน ช้อปปิ้งที่ **ตลาดจันปาร์ต Janpath Market** สินค้าพื้นเมืองของประเทศอินเดียที่มาทั่วสารทิศ...ที่นี่คุณจะได้รับที่จะทำสิ่งที่ดีที่สุดของถนนช้อปปิ้ง



ค่ำ บริการอาหารค่ำ ณ โรงแรม
ที่พัก **RADISSON BLU DWARKA** หรือเทียบเท่า (คืนที่ 7)

**วันที่ 8 เดल्ली – กรุงเทพฯ
25 ตุลาคม 2567**

B

-

-

07.00 น. บริการอาหารเช้า ณ โรงแรม

08.00 น. เดินทางสู่สนามบินเพื่อเดินทางสู่กรุงเทพฯ

11.40 น. ออกเดินทางสู่ กรุงเทพฯ ฯ โดยสายการบิน THAI AIRWAYS เที่ยวบินที่ TG-324

17.35 น. เดินทางถึง...ท่าอากาศยานสุวรรณภูมิ โดยสวัสดิภาพ

หมายเหตุ :

1. เวลาที่ปรากฏในโปรแกรมกับการปฏิบัติจริงอาจแตกต่างกันเล็กน้อย ขอให้ท่านรับทราบคำแนะนำการเปลี่ยนแปลงการนัดหมายเวลาในการทำกิจกรรมอีกครั้งจากหัวหน้าทัวร์
2. บริษัทอาจทำการเปลี่ยนแปลงรายการได้ตามความจำเป็นและเหมาะสม แต่จะยึดผลประโยชน์ของลูกค้าเป็นสำคัญ ทั้งนี้ ขึ้นอยู่กับสถานะของสายการบิน โรงแรมที่พัก ภูมิอากาศ ภัยธรรมชาติ การนัดหยุดงานฯลฯ ตลอดจนสถานะทางเศรษฐกิจและสถานการณ์ทางการเมืองภายใน อันเป็นสาเหตุให้ต้องเลื่อนการเดินทางหรือไม่สามารถจัดพาคณะท่องเที่ยวได้ตามรายการ

“ราคาทัวร์สำหรับลูกค้าที่ถือพาสปอร์ตไทยเท่านั้น”*พาสปอร์ตต่างชาติโปรดติดต่อเรา**

เอกสารในการยื่นวีซ่าท่องเที่ยวอินเดียแบบ ออนไลน์ไม่ต้องมาแสดงตัว

1. รูปถ่ายสี (ถ่ายมาไม่เกิน 3 เดือน ขนาด 2×2 นิ้ว) 1 รูป พื้นหลังสีขาว ไม่สวมแว่นตาหรือเครื่องประดับ, ไม่ใส่ชุดข้าราชการหรือเครื่องแบบใดๆ
2. สำเนาหนังสือเดินทางมีอายุมากกว่า 6 เดือน
3. สำเนาบัตรประชาชน 1 ชุด
4. สำเนาทะเบียนบ้าน 1 ชุด
5. (กรณี) เด็กอายุต่ำกว่า 15 ปี ใช้สำเนาสูติบัตรและบัตรประชาชน
6. (หากมี) สำเนาหน้าวีซ่าที่เคยเดินทางไปประเทศอินเดีย 1 ชุด

อัตราค่าใช้จ่าย โปรแกรม Wonderful Kashmir Tajmal Jaipur 8 วัน 7 คืน

ตัวราคาพิเศษออกตัวแล้วไม่สามารถ REFUND ได้ทุกกรณี

กำหนดวันเดินทาง	อัตราค่าบริการหมายเหตุ: ผู้ใหญ่ (12 ปี ขึ้นไป) เดินทางตั้งแต่ 15 ท่านขึ้นไป	
	ผู้ใหญ่พัก 2 ท่าน (พัก ห้องละ 2-3 ท่าน)	พักเดี่ยวเพิ่ม
18-25 ตุลาคม 2567	49,900.-	9,500.-
15-22 พฤศจิกายน 2567	52,900.-	9,500.-
05-12 ธันวาคม 2567		
27 ธ.ค.67- 3 ม.ค.68	53,900.-	10,500.-

ราคานี้*ผู้ใหญ่ (12 ปี ขึ้นไป) เนื่องจากเป็นราคาตัวกรุ๊ป ไม่มีราคาสำหรับเด็ก ..บริษัทฯ ขอสงวนสิทธิ์กรุ๊ปออกเดินทางตั้งแต่ 15-20 ท่านขึ้นไป / หรือปรับเปลี่ยนราคาหรือตามที่ได้ตกลงกับทางบริษัทฯ

การชำระเงิน

งวดที่ 1 : **สำรองที่นั่งจ่าย 25,000 บาท** / หลังมีการยืนยันกรุ๊ปเดินทางแน่นอนหรือตาม เจ้าหน้าที่กำหนด พร้อมส่งสำเนาหนังสือเดินทางให้เจ้าหน้าที่

งวดที่ 2 : **ชำระส่วนที่เหลือ 30 วัน**ล่วงหน้าก่อนออกเดินทางหรือตามเจ้าหน้าที่กำหนด

อัตราค่าใช้จ่ายรวม :

- ตัวเครื่องบินไป-กลับ ชั้นประหยัดสายการบิน ตามระบุในรายการ
- ค่าตัวภายในประเทศชั้นประหยัดสายการบินตาม ตามระบุในรายการ
- ค่าภาษีสนามบินทุกแห่งและค่าประกันภัยสายการบิน
- **ค่าธรรมเนียมวีซ่าสำหรับหนังสือเดินทางไทย ยื่นแบบออนไลน์เท่านั้น (ไม่ต้องขอวีซ่า)**
- ค่าที่พักระดับมาตรฐาน 4 ดาว (พักห้องละ 2 ท่าน)ตามระบุในรายการ
- ค่านั่งช้างขึ้นพระราชวังแอมเบอร์ฟอร์ด
- รถโค้ชปรับอากาศตลอดการเดินทางตามระบุในรายการ
- ค่าอาหารทุกมื้อตามระบุ/ค่าธรรมเนียมเข้าชมสถานที่ต่างๆ ตามระบุในรายการ

➢ ค่าประกันภัยการเดินทางอุบัติเหตุและสุขภาพแบบบุคคล (Asia Plus Basic)

-วงเงินคุ้มครอง 1,000,000 บาท /คน

-ค่ารักษาพยาบาลในต่างประเทศวงเงิน 2,000,000 บาท

-ค่ารักษาพยาบาลต่อเนื่องในประเทศไทย 50,000 บาท

-ค่ารักษาพยาบาลครั้งแรกในประเทศไทย 100,000 บาท

****กรณีการรักษาพยาบาลต่อเนื่องในประเทศไทยผู้เอาประกันภัยต้องขอรับการรักษาพยาบาลในประเทศไทยภายใน 24 ชั่วโมงนับจากวันที่เดินทางกลับถึงประเทศไทย และ รับการรักษาต่อเนื่องไม่เกิน 7 วันนับจากวันที่ได้รับการรักษาครั้งแรกในประเทศไทย

****กรณีที่ผู้เอาประกันได้รับการรักษาพยาบาลที่ต่างประเทศผู้เอาประกันมีกำหนดเวลา 7 วันนับจากวันที่เดินทางกลับถึงประเทศไทยที่จะรับการักษาต่อเนื่องในประเทศไทย

หมายเหตุ : คุ้มครองผู้เอาประกันภัยอายุสูงกว่า 75-85 ปี จ่ายเบี้ย 50 % ของจำนวนเงินเอาประกันภัย วงเงินคุ้มครองอาหารเป็นพิษ (โดยแพทย์จะต้องระบุในใบรับรองแพทย์ว่า อาหารเป็นพิษเท่านั้น) แต่ทั้งนี้ยอมอยู่ในข้อจำกัดที่มีการตกลงไว้กับบริษัทประกันชีวิต

อัตราค่าใช้จ่ายไม่รวม

- ค่าจัดทำหนังสือเดินทาง (PASSPORT) และค่าทำใบอนุญาตที่กลับเข้าประเทศของคนต่างชาติหรือต่างด้าว
- ค่าใช้จ่ายอื่นๆนอกเหนือจากที่ระบุไว้ในรายการและค่าใช้จ่ายส่วนตัวต่างๆ เช่น ค่าโทรศัพท์ ค่าช้อปปิ้ง ฯลฯ
- ค่าธรรมเนียมน้ำมันของสายการบิน (ถ้ามี)
- ค่าวีซ่าที่มีค่าธรรมเนียมแพงกว่าหนังสือเดินทางไทย
- ค่าภาษีหัก ณ ที่จ่าย 3% ภาษีมูลค่าเพิ่ม 7% (กรณีออกใบกำกับภาษี)
- ค่าธรรมเนียมการชำระเงินด้วยบัตรเครดิต VISA 3% AMEX 4%
- ค่าน้ำหนักเกินพิกัดตามสายการบินกำหนด
- ค่ากิจกรรมต่างๆนอกเหนือรายการระบุ อาทิ ค่าขี่ม้า ลากเลื่อน ที่แคชเมียร์
- **ค่าทิปไกด์ท้องถิ่น,พนักงานขับรถ 50 USD ตลอดทริป / ต่อท่าน**
- ค่าบริการยกกระเป๋าในโรงแรมและสนามบิน ซึ่งท่านจะต้องดูแลกระเป๋าและทรัพย์สินด้วยตัวท่านเอง
- **ค่าทิปหัวหน้าทัวร์ไทย ทิปหัวหน้าทัวร์แล้วแต่ความพึงพอใจในบริการของท่าน**

การให้ทิปตามธรรมเนียมทางบริษัทฯ มิได้มีผลประโยชน์ใดๆ ทั้งสิ้น ขึ้นอยู่กับการพิจารณาของท่านเพื่อเป็นกำลังใจให้กับไกด์ และคนขับรถ

ข้อแนะนำและแจ้งเพื่อทราบ

- ❖ สำหรับห้องพัก 3 เตียงกรุณาแจ้งล่วงหน้าเพื่อทางโรงแรม จะได้จัดเป็นเตียงเสริมเท่านั้น
- ❖ เนื่องจากเป็นหมู่คณะ กรณีออกตัวแล้วไม่สามารถขอเงินคืนและไม่สามารถเปลี่ยนวันเดินทางได้ทุกกรณี
- ❖ กระเป๋าเดินทางเพื่อโหลดท่านละ 1 ใบ น้ำหนักไม่เกิน 20 กก. กระเป๋าถือขึ้นเครื่องบินน้ำหนักไม่เกิน 7 กก

กรณียกเลิก

1. หากมีการชำระมัดจำทัวร์และต้องการยกเลิกไม่ว่ากรณีใดๆ ก็ตาม ต้องชำระค่าบริการ ท่านละ 2,000 บาท
 2. ยกเลิกเดินทาง 30 วันล่วงหน้าก่อนการเดินทางหักค่าธรรมเนียมท่านละ 2,000 บาท และใช้จ่ายที่เกิดขึ้นจริง เช่น มัดจำตัวเครื่องบิน, วิชา, ค่าดำเนินการ (ถ้ามี), ค่าโรงแรม, ค่าตัวรถไฟ, หรืออื่นๆ โดยจะมีรายละเอียดแสดงให้แก่ลูกค้าได้รับทราบ (หมายเหตุ: ช่วง Peak season สายการบินให้มัดจำล่วงหน้า 2-3 เดือนก่อนออกเดินทาง)
 3. แจ้งยกเลิกเดินทาง 15-29 วัน ก่อนการเดินทาง หัก 50% ของราคาทัวร์ + ค่าธรรมเนียม 2,000 บาท
 4. แจ้งยกเลิกเดินทาง 0-14 วัน ก่อนการเดินทาง หัก 100 % ของราคาทัวร์
- ***หากมีการยกเลิกการจองทัวร์ หลังจากยื่นวีซ่าเรียบร้อยแล้ว บริษัทของสงวนสิทธิ์ในการนำพาสปอร์ตไปยกเลิกวีซ่าในทุกกรณี ไม่ว่าค่าใช้จ่ายในการยื่นวีซ่าจะรวมหรือแยกจากรายการทัวร์ก็ตาม**

ยกเลิกช่วงเทศกาล

- ✓ ยกเลิกก่อนการเดินทาง สงกรานต์-ปีใหม่ 50 - 60 วัน ชำระค่าบริการ ท่านละ 2,000 บาท + และใช้จ่ายที่เกิดขึ้นจริง เช่น มัดจำตัวเครื่องบิน, วิชา, ค่าดำเนินการ (ถ้ามี), ค่าโรงแรม, ค่าตัวรถไฟ, หรืออื่นๆ โดยจะมีรายละเอียดแสดงให้แก่ลูกค้าได้รับทราบ (หมายเหตุ: ช่วง Peak season สายการบินให้มัดจำล่วงหน้า 2-3 เดือนก่อนออกเดินทาง)
- ✓ ยกเลิกก่อนการเดินทาง สงกรานต์-ปีใหม่ 0 - 40 วัน ชำระ 100% ของราคาทัวร์

ข้อแนะนำและแจ้งเพื่อทราบ

- ❖ กรณีเดินทางโดยลูกค้าจัดการตัวเครื่องบินเอง (Land Only) *ในกรณีลูกค้าดำเนินการเรื่องตัวเครื่องบินเอง และมาเที่ยวร่วมกับคณะ (Join Tour) ลูกค้าต้องดำเนินการมาพบคณะทัวร์ด้วยตัวเอง และต้องรับผิดชอบค่าใช้จ่ายในการมาพบคณะใหญ่ด้วยตัวเอง รวมถึงหากกรณีเที่ยวบินของคณะใหญ่เกิดความล่าช้าหรือยกเลิกเที่ยวบินอันด้วยสาเหตุใดๆ ก็ตาม

เงื่อนไขการเดินทาง

- 1) บริษัทฯ ขอสงวนสิทธิ์ที่จะเปลี่ยนแปลงรายละเอียดบางประการในทัวร์นี้ เมื่อเกิดเหตุสุดวิสัยจนไม่อาจแก้ไขได้
- 2) บริษัทฯ ขอสงวนสิทธิ์ที่จะเลื่อนการเดินทางในกรณีที่มีผู้ร่วมคณะไม่ถึง 15 ท่าน หรือตามที่บริษัทฯ กำหนด
- 3) ราคานี้คิดตามราคาตัวเครื่องบินในปัจจุบัน หากราคาตัวเครื่องบินปรับสูงขึ้น บริษัทฯ ขอสงวนสิทธิ์ที่จะปรับราคาตัวเครื่องบินตามสถานการณ์ดังกล่าว
- 4) รายการนี้เป็นเพียงข้อเสนอที่ต้องได้รับการยืนยันจากบริษัทฯ อีกครั้งหนึ่ง หลังจากได้สำรองที่นั่งบนเครื่อง และโรงแรมที่พักในต่างประเทศเป็นที่เรียบร้อยแล้ว แต่อย่างไรก็ตามรายการนี้อาจเปลี่ยนแปลงได้ตามความเหมาะสม
- 5) บริษัทฯ ขอสงวนสิทธิ์ไม่รับผิดชอบค่าเสียหายในเหตุการณ์ที่เกิดจากสายการบิน ภัยธรรมชาติ และอื่นๆ ที่อยู่นอกเหนือการควบคุมของทางบริษัทฯ หรือค่าใช้จ่ายเพิ่มเติมที่เกิดขึ้นทางตรงหรือทางอ้อม เช่น การเจ็บป่วย, การถูกทำร้าย, การสูญหาย, ความล่าช้า หรือจากอุบัติเหตุต่างๆ
- 6) หากท่านยกเลิกก่อนรายการท่องเที่ยวจะสิ้นสุดลง ทางบริษัทฯ จะถือว่าท่านสละสิทธิ์และจะไม่รับผิดชอบค่าบริการที่ท่านได้ชำระไว้แล้วไม่ว่ากรณีใดๆ ทั้งสิ้น

- 7) บริษัทฯ ขอสงวนสิทธิ์ไม่รับผิดชอบต่อการห้ามออกนอกประเทศ หรือ ห้ามเข้าประเทศ อันเนื่องมาจากมีสิ่งผิดกฎหมาย หรือเอกสารเดินทางไม่ถูกต้อง หรือ การถูกปฏิเสธในกรณีอื่นๆ
- 8) กรณีเกิดความผิดพลาดจากตัวแทน หรือ หน่วยงานที่เกี่ยวข้อง จนมีการยกเลิก ล่าช้า เปลี่ยนแปลง การบริการ จากสายการบินบริษัทฯขนส่ง หรือ หน่วยงานที่ให้บริการ บริษัทฯจะดำเนินการโดยสุดความสามารถที่จะจัดบริการ ทัวร์อื่นทดแทนให้ แต่จะไม่คืนเงินให้สำหรับค่าบริการนั้นๆ
- 9) หากไม่สามารถไปเที่ยวในสถานที่ที่ระบุในโปรแกรมได้ อันเนื่องมาจากธรรมชาติ ความล่าช้า และความผิดพลาด จากทางสายการบิน จะไม่มีการคืนเงินใดๆทั้งสิ้น แต่ทั้งนี้ทางบริษัทฯจะจัดหารายการเที่ยวสถานที่อื่นๆมาให้ โดยขอสงวนสิทธิ์การจัดหาโดยไม่ต้องแจ้งให้ทราบล่วงหน้า
- 10) เมื่อท่านออกเดินทางไปกับคณะแล้ว ท่านงดการใช้บริการรายการใดรายการหนึ่ง หรือไม่เดินทางพร้อมคณะถือว่าท่านสละสิทธิ์ ไม่อาจเรียกร้องค่าบริการและเงินคืน ไม่ว่ากรณีใดๆ ทั้งสิ้น
- 11) กรณีผู้เดินทางไม่สามารถเข้า-ออกเมืองได้ เนื่องจากเอกสารปลอมหรือการห้ามของเจ้าหน้าที่ไม่ว่าเหตุผลใดๆ ก็ตามทางบริษัทของสงวนสิทธิ์ในการ ไม่คืนค่าทัวร์ทั้งหมด
- 12) หากมีการยกเลิกการจองทัวร์ หลังจากยื่นวีซ่าเรียบร้อยแล้วบริษัทของสงวนสิทธิ์ในการนำพาสปอร์ตไปยกเลิกวีซ่าในทุกกรณี ไม่ว่าค่าใช้จ่ายในการยื่นวีซ่าจะรวมหรือแยกจากรายการทัวร์ก็ตาม
- 13) ทางบริษัทขอสงวนสิทธิ์ราคานี้เฉพาะนักท่องเที่ยวชาวไทยและท่องเที่ยวเป็นหมู่คณะแบบ Join Tour เท่านั้น กรณีต้องการตัดกรุ๊ปเหมาโปรดสอบถามทางบริษัทอีกครั้ง หากเป็นนักท่องเที่ยวต่างชาติ หรือ พระสงฆ์โปรดสอบถามทางบริษัทอีกครั้ง

บริษัทฯ ถือว่าท่านได้อ่านและยอมรับเงื่อนไขต่างๆในโปรแกรมทัวร์ดีแล้วจึงชำระเงินมัดจำ